

Realizada em 19/08/2024 ID: 1234567897 CNPJ: 20.780.358/0001-91



Placa	MQF1436 / MQF1E36	Cor	Verde
Marca	Toyota	Renavam	713120487
Modelo	Corolla XEI	CHASSI	00000000000000000000
Ano Fab./Mod.	1999 / 1999	Número do Motor:	X000000
Combustível	Gasolina / GNV	Município (Placa)	Vila Bela da Santíssima Tri...
Cilindradas	1762	UF	SP
Nacionalidade	Nacional	Tipo de Veículo	Automóvel

Cod. FIPE: 00000	Valor FIPE: R\$ 96.000,00	% de pagamento: 80% do valor atual do veículo
	Valor sugerido de compra do veículo	R\$ 76.800,00

Quadro de avisos

Existe algum problema Está tudo certo! 5 Pontos de alerta

Restrições Nacionais? <b>Sim, Possui.</b>	Chassi Remarcado? <b>Sim, Possui.</b>	Motor Alterado? <b>Sim, Possui.</b>	Histórico de Roubo e Furto? <b>Sim, Possui.</b>
Histórico de Roubo e Furto? <b>Sim, Possui.</b>	Registro em Leilão? <b>Não Possui.</b>	Indício de Sinistro? <b>Não Possui.</b>	Apontamentos em Bancos, Financeiras ou Seguradoras? <b>Não Possui.</b>

Cadastro Nacional

Últ. movimentação. 25/04/2019

Categoria <b>Não possui</b>	DI <b>Não possui</b>	Cilindradas <b>1762</b>	Capacidade de Passageiros <b>5 Pessoas</b>	Espécie do Veículo <b>Motor</b>	Marcação do Chassi <b>Não possui</b>
Potência <b>114 HP</b>	Tipo de Carroceria <b>Desconhecido</b>	Peso Bruto <b>1</b>	Número de Carroceria <b>Não possui</b>	Documento Importador <b>Jurídica</b>	Documento Importador <b>Jurídica</b>
Eixo Diferencial <b>Não possui</b>		Número 3º Eixo <b>Não possui</b>		Situação do Veículo <b>Em Circulação</b>	

Restrições Nacionais

1 Ponto de alerta

Comunicação de Venda <b>Sim</b>		Restrição Financeira <b>Nada Consta</b>		Restrição 1 <b>Alienação Fiduciária</b>		Restrição 3 <b>Nada Consta</b>	
Indicação Restrição Renajud <b>Não</b>		Furto ou roubo <b>Não</b>		Restrição 2 <b>Nada Consta</b>		Restrição 4 <b>Nada Consta</b>	

Documento Faturado (CNPJ) <b>00000000000000</b>	Tipo de Documento Faturado <b>Jurídica</b>	UF Faturado <b>SP</b>
--	---	--------------------------

## Cadastro Estadual

1 Ponto de alerta

Categoria <b>Particular</b>	Cor <b>Branca</b>	Espécie do Veículo <b>Passageiro</b>	Data de Emissão do CRV <b>25/04/2019</b>	Data de Licenciamento <b>25/04/2019</b>
Exercício de Licenciamento <b>Nada Consta</b>	Município <b>São Paulo</b>	UF <b>SP</b>	Combustível <b>Álcool / Gasolina</b>	Motor <b>00000000000</b>
Tipo de Marcação do Chassi <b>Normal</b>	Situação do Veículo <b>Situação do Veículo</b>	Renavam <b>00000000000</b>		

## Restrições Estaduais

3 Pontos de alerta

Administrativa <b>Sim</b>	Data Tributária <b>Nada Consta</b>	Guincho <b>Nada Consta</b>	Arrendamento <b>Nada Consta</b>
Comunicação de Venda <b>Não</b>	Financeira <b>Alienação Fiduciária</b>	Judicial <b>Nada Consta</b>	Roubo <b>Nada Consta</b>
Restrição 1 <b>Itaú Unibanco S/A</b>	Restrição 2 <b>Nada consta até essa data</b>	Restrição 3 <b>Alienação Fiduciária</b>	Restrição 4 <b>Renajud</b>

## Observação

Lorem Ipsum is simply dummy text of the printing and typesetting industry. Lorem Ipsum has been the industry's standard dummy text ever since the 1500s, when an unknown printer took a galley of type and scrambled it to make a type specimen book. It has

## Débitos e multas

3 Pontos de alerta

Débito DPVAT <b>Não possui</b>	CETESB <b>R\$ 00,00</b>	DPVAT <b>R\$ 00,00</b>	Municipais <b>R\$ 00,00</b>
Débito IPVA <b>Não possui</b>	DER <b>R\$ 00,00</b>	IPVA <b>R\$ 00,00</b>	PRF <b>R\$ 00,00</b>
Débito de Licenciamento <b>Sim, Existe!</b>	DERSA <b>R\$ 100,00</b>	Licenciamento <b>R\$ 00,00</b>	RENAINF <b>R\$ 00,00</b>
Débito de Multa <b>Sim, Existe!</b>	DETRAN <b>R\$ 00,00</b>	Multas <b>R\$ 00,00</b>	

## Observação

As informações de débitos e multas apresentadas em nosso sistema são fornecidas como uma cortesia aos nossos clientes e podem não refletir o status atual do veículo consultado. Isso significa que algumas dívidas ou multas podem não estar incluídas.

## FIPE Analítico

Valor Atual <b>R\$ 92.518,00</b> Ref: out/2024	Desvalorização Total <b>-14.6%</b> Em 35 meses	Valor Máximo <b>R\$ 114.249,00</b> Em 7/2022	Valor Mínimo <b>R\$ 92.518,00</b> Em 10/2024
--	--	--	--

## Desvalorização

Mensal Média	<b>-0.46%</b>	Período	Varição
Anual Projetada	<b>91.0%</b>	Últimos 12 Meses	<b>-3.06%</b>
Período Total	<b>-14.6%</b>	Últimos 6 Meses	<b>-1.48%</b>
		2024 (até out)	<b>-1.95%</b>

## FIPE Analítico

Valor Atual  
**R\$ 92.518,00**  
Ref: out/2024



Desvalorização Total  
**-14.6%**  
Em 35 meses



Valor Máximo  
**R\$ 114.249,00**  
Em 7/2022



Valor Mínimo  
**R\$ 92.518,00**  
Em 10/2024



### Desvalorização

Mensal Média **-0.46%**

Anual Projetada **91.0%**

Período Total **-14.6%**

### Valores de referência

Inicial **R\$ 108.35,00**

Final **R\$ 92.518,00**

Perda Total **R\$ 15.787,00**

Período	Variação
---------	----------

Últimos 12 Meses	<span style="color: red;">●</span> -3.06%
------------------	---

Últimos 6 Meses	<span style="color: red;">●</span> -1.48%
-----------------	---

2024 (até out)	<span style="color: green;">●</span> -1.95%
----------------	---

2023	<span style="color: green;">●</span> -7.26%
------	---

2022	<span style="color: green;">●</span> +5.31%
------	---

2021	<span style="color: green;">●</span> +18.67%
------	--

2020	<span style="color: green;">●</span> +2.55%
------	---

2019	<span style="color: green;">●</span> +2.55%
------	---

## Histórico de Proprietários

Proprietário(a) atual

**Maria das Dores de Jesus**

Proprietário(a)

**Maria das Dores de Jesus**

Exercício  
**2004**

Município  
**São Paulo**

UF  
**MG**

Data de Transferência  
**03/07/2003**

## Histórico de Roubo e Furto

Ocorrência <b>Alerta de Roubo/Furto</b>	Data <b>08/08/2018</b>	Município <b>São Paulo - SP</b>	Número do B.O. <b>0000</b>
<b>Ocorrência Encontrado</b>	Data <b>08/08/2018</b>	Município <b>São Paulo - SP</b>	Número do B.O. <b>0000</b>
<b>Ocorrência Devolvido</b>	Data <b>08/08/2018</b>	Município <b>São Paulo - SP</b>	Número do B.O. <b>0000</b>

## Bases de Leilão

Comitente <b>Maria das Dores de Jesus</b>			Data do Leilão <b>26/09/2012</b>
Chassi <b>0X0XXX0X00000000</b>	Motor <b>0000000</b>	Lote <b>1707</b>	Placa <b>XXX111</b>
Comitente <b>Maria das Dores de Jesus</b>			Data do Leilão <b>26/09/2012</b>
Chassi <b>0X0XXX0X00000000</b>	Motor <b>0000000</b>	Lote <b>1707</b>	Placa <b>XXX111</b>
Comitente <b>Maria das Dores de Jesus</b>			Data do Leilão <b>26/09/2012</b>
Chassi <b>0X0XXX0X00000000</b>	Motor <b>0000000</b>	Lote <b>1707</b>	Placa <b>XXX111</b>
Comitente <b>Maria das Dores de Jesus</b>			Data do Leilão <b>26/09/2012</b>
Chassi <b>0X0XXX0X00000000</b>	Motor <b>0000000</b>	Lote <b>1707</b>	Placa <b>XXX111</b>
Comitente <b>Maria das Dores de Jesus</b>			Data do Leilão <b>26/09/2012</b>
Chassi <b>0X0XXX0X00000000</b>	Motor <b>0000000</b>	Lote <b>1707</b>	Placa <b>XXX111</b>

## Vistoria Especial

Exigência de vistoria especial

Este veículo possui chance de exigência de vistoria especial para seguro.

BAIXA

MÉDIA



ALTA

## Indício de Sinistro

1 Ponto de alerta 

 **Alerta: Consta indício de sinistro para o veículo informado.**

## Histórico de KM

Histórico de KM <b>75.883 km</b>		Data de Inclusão <b>07/07/2000, às 16:17:56</b>	
-------------------------------------	---	--	---



Data  
10/09/2024 10:46:19

KM  
128448

Valor do Anúncio  
R\$ 30.900,00

**PERFEITO ESTADO DE CONSERVAÇÃO 1.8 FLEX,ADVENTURE LOCKER DUALOGIC,COMPLETA,COM PNEUS NOVOS,CAMBIO REVISADO,SEM DETALHE DE PINTURA,VENDA E FINANCIA**

<b>Air bag duplo</b>	<b>Ar quente</b>	<b>Controle automático de velocidade</b>
<b>Encosto de cabeça traseiro</b>	<b>MP3 Player</b>	<b>Rodas de liga leve</b>
<b>Alarme</b>	<b>Banco bi-partido</b>	<b>Desembaçador traseiro</b>
<b>Farol de neblina</b>	<b>Pára-choques na cor do veículo</b>	<b>Travas elétricas</b>
<b>Ar condicionado</b>	<b>Banco do motorista com ajuste de altura</b>	<b>Direção hidráulica</b>
<b>Limpador traseiro</b>	<b>Retrovisores elétricos</b>	<b>Vidros elétricos</b>

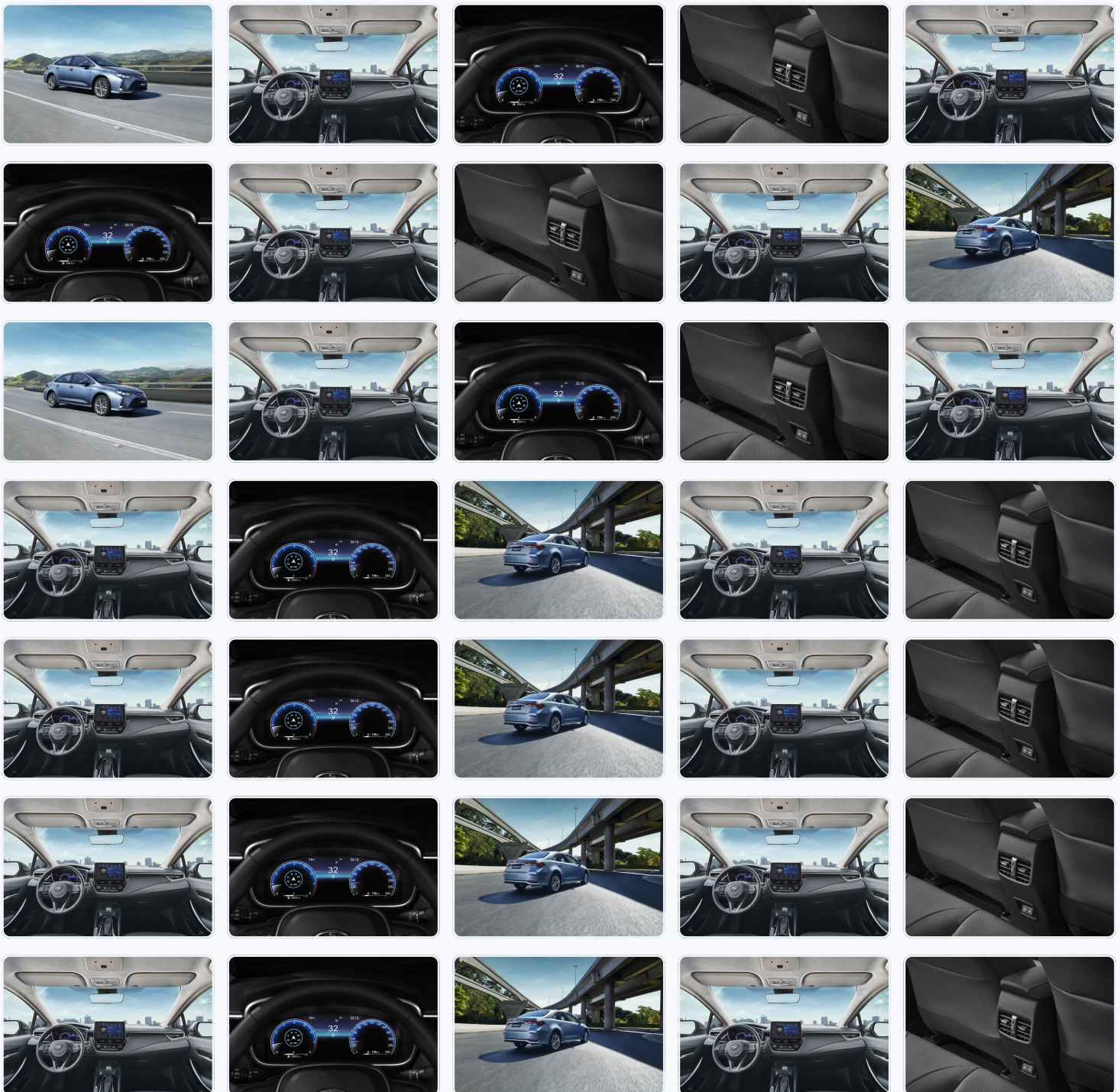

## ACEITAÇÃO DO VEÍCULO: 75%

Esse veículo possui uma aceitação estimada de 75% no mercado, o que indica que há uma boa chance de ser aceito, apesar dos danos médios.

# 3

**SCORE PONTUAÇÃO:**  
**MÉDIOS DANOS**



O veículo apresenta danos de nível médio, incluindo:

- ⚠️ Grandes amassados e peças quebradas.
- ⚠️ Itens mecânicos com problemas de funcionamento.

Principais origens desses veículos:

- ⚠️ Veículos que sofreram batidas ou problemas mecânicos, como enchentes.
- ⚠️ Veículos recuperados de roubo ou furto, com danos moderados.
- ⚠️ Veículos oriundos de empresas ou órgãos públicos com problemas de funcionamento.
- ⚠️ Veículos de seguradoras.

### INFORMAÇÃO CONFIDENCIAL

Seu uso deve ser exclusivo desta empresa consulente e conforme as regras previstas pela Lei Geral de Proteção de Dados. Tendo como finalidade a tomada de decisão e análises estratégicas para Proteção ao Crédito e prevenção de fraude. Para realização de contatos bem como oferta de produtos e serviços é necessário o consentimento do titular dos dados.